

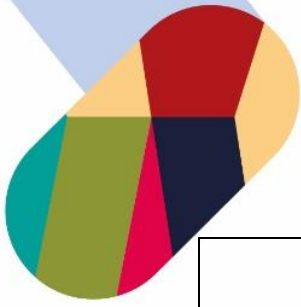

PROYECTO TERMINAL I	
INTRODUCCIÓN GENERAL:	<p>Una forma de demostrar los conocimientos que han sido desarrollados como parte de un grado académico, es realizando un documento recepcional, en este, se integran los aprendizajes, experiencias y referencias al que refiere el grado.</p> <p>Por ello, como parte de tu titulación del posgrado, debes realizar un documento recepcional, mismo que inicia desde el primer día que ingresas a la maestría y conforme avanzas en ella, el documento va creciendo y mejorando.</p> <p>Durante esta materia, podrás resolver cualquier duda que tengas sobre las secciones que integran tu proyecto recepcional de maestría, ya que se estima que construyas al menos el 60% de tu documento, en cualquiera de la modalidad que hayas seleccionado; este proceso lo harás acompañado de tu director(a) de documento recepcional y así como el asesor(a) de este curso.</p>
FASE 1: Construcción del proyecto	
OBJETIVO:	Desarrollar las bases del proyecto de titulación conforme a la modalidad seleccionada y aprobada por el asesor de tesis.
CONTENIDO:	1.1 Generalidades 1.2 Cómo integrar una memoria de evidencia profesional 1.3 Cómo integrar una propuesta de solución a un problema específico en el campo de la profesión 1.4 Cómo integrar una tesis 1.5 Selección y justificación de la modalidad de titulación
FASE 2: Búsqueda de anterioridades	
OBJETIVO:	Gestionar fuentes válidas de información para el sustento teórico y metodológico del documento recepcional.
CONTENIDO:	2.1 Tipo de fuentes y la importancia de su contenido 2.2 Herramientas para la gestión de fuentes 2.3 Citas, referencias y bibliografía
FASE 3: Generación de valor	
OBJETIVO:	Desarrollar un porcentaje importante de la documentación de su proyecto de titulación de acuerdo con la modalidad elegida.
CONTENIDO:	1. Identificación de beneficios y obtención del valor del proyecto A) Memoria



	<ul style="list-style-type: none"> • Descripción del proyecto • Antecedentes (área) y definición del proyecto • Objetivos, general y específico • Justificación • Alcances y limitaciones <p>B) Propuesta</p> <ul style="list-style-type: none"> • Diagnóstico • Contextualización • Microentorno y macroentorno • Identificación de problema o de ámbito de mejora <p>C) Tesis</p> <ul style="list-style-type: none"> • Planteamiento del problema • Preguntas de investigación • Objetivos o propósitos • Hipótesis (investigación cuantitativa) / Supuesto (investigación cualitativa)
FASE 4: Presentación del Proyecto	
OBJETIVO:	Preparar la presentación ejecutiva del proyecto de titulación.
CONTENIDO:	4.1 Resumen 4.2 Presentación ejecutiva 4.3 Construcción del discurso para presentación de su proyecto
PRODUCTO INTEGRADOR: Presentación en Coloquio	
OBJETIVO:	Determina los aspectos destacables y áreas de oportunidad de su documento recepcional tras su participación en el Coloquio para su posterior atención.